

Parc del  
Montnegre  
i el Corredor



© Hugo Lorient

## Passejades guiades 2019

Descobreix l'encant  
del Montnegre i el Corredor



**Diputació  
Barcelona**

*Xarxa de Parcs Naturals*

**#DibaOberta**

## Itineraris per conèixer millor el parc

---

Les vint-i-vuit passejades que s'han programat pel 2019 al Parc del Montnegre i el Corredor tenen per objecte ajudar a conèixer millor el patrimoni natural i cultural del parc i gaudir del seu entorn. Aquest cicle de sortides es duu a terme, bàsicament en cap de setmana (dissabtes o diumenges), als municipis de l'àmbit del parc: Arenys de Munt, Dosrius, Fogars de la Selva, Llinars del Vallès, Mataró, Palafolls, Pineda de Mar, Sant Cebrià de Vallalta, Sant Celoni, Sant Iscle de Vallalta, Tordera, Vallgorguina i Vilalba Sasserra.

Tots els itineraris, d'una durada d'entre 2,5 i 4 hores i de **dificultat baixa o mitjana**, estan guiats per un expert coneixedor del territori que ajudarà els participants a interpretar i comprendre els paisatges i a descobrir racons amagats del parc i els seus municipis.

Aquest programa de passejades pel Parc del Montnegre i el Corredor ha estat elaborat per l'**Escola de Natura del Corredor** a l'empara d'un contracte de serveis signat amb la Diputació de Barcelona.



## Informació general

---

**Preu per sortida:** adults, 3 euros; menors, entre sis i dotze anys, 2 euros. 10% de descompte per a famílies nombroses i per als membres del Cercle de Voluntaris dels Parcs Naturals. Les passejades que coincideixin amb la celebració del Dia Europeu dels Parcs tindran caràcter gratuït.

**Requisits:** cal dur calçat còmode per caminar i cantimplora amb aigua.

Si el temps no permet fer l'activitat en bones condicions, s'anul·larà la sortida.

**Es recomana fer inscripció prèvia a l'entitat gestora.**

## Més informació

---

Escola de Natura del Corredor (entitat gestora del programa de passejades guiades del Parc del Montnegre i el Corredor)

Tel. 937 955 405

[enc@pangea.org](mailto:enc@pangea.org)

Oficina del Parc del Montnegre i el Corredor

Tel. 934 727 670

[p.montnegre@diba.cat](mailto:p.montnegre@diba.cat)



## 16

DISSABTE

### Redescoberta del poblat ibèric del Turó del Vent

Llinars del Vallès

**Hora i punt de trobada:** 10 h **1** Ajuntament de Llinars del Vallès

**Durada:** 3 h

**Recorregut:** desplaçament en vehicles particulars fins al coll de Can Bordoï (3 km). Recorregut guiat pel jaciment ibèric del Turó del Vent

**Distància:** 3 km



© Hugo Lorient

Fa més de 2.000 anys les tribus laietanes feinejaven intensament pels careners de la serralada. Els boscos i camps del turó del Vent en conserven el record i les restes. Us convidem a redescobrir aquest jaciment de la mà d'experts.

## 17

DIUMENGE

### El sòl i la vida als vessants arenencs

Arenys de Munt

**Hora i punt de trobada:** 9 h **9** Plaça de l'Església d'Arenys de Munt

**Durada:** 3,5 h

**Recorregut:** Can Rosell – Collsacreu – Parent Rost – Sobirans – Can Rosell

**Distància:** 7 km



© J. M. Riera (ENC)

El Maresme és granític, de roques cristal·lines dures. La pluja, la humitat, el vent i la calor transformen el granit en terrer o sauló. Aporta sediments vitals per a les platges, però algunes activitats a la muntanya posen en perill el sòl i els boscos costeruts.



24

DIUMENGE

## El Rocatell: mirador privilegiat Tordera

**Hora i punt de trobada:** 9.30 h **6** Estació de ferrocarril de Tordera

**Recorregut:** desplaçament en vehicles particulars fins a l'Hostal de la Font del Llop (12 km). Hostal de la Font del Llop – Can Montsant – El Rocatell – Mines – Hostal de la Font del Llop

**Durada:**

4 h

**Distància:**

5 km

Els roquissars propers a can Montsant ofereixen espectaculars vistes des de la capçalera de Ramió fins al Montseny. Aprofitaments minerals, forestals i rurals configuren un paisatge antròpic i alhora feréstec digne de ser conegut.



© Maria Famadas (ENC)

30

DISSABTE

## La font de la Salamandra Mataró

**Hora i punt de trobada:** 10 h **10** Parc de Vallveric, Mataró

**Recorregut:** desplaçament en vehicles particulars fins a Can Marquès (2 km). Can Marquès – Els Vidals – Sot de la Salamandra – Sant Martí de Mata – Can Marquès

**Durada:**

3 h

**Distància:**

4 km

Aquest és un racó de món de la muntanya mataronina. Obert a la marinada i proper als espais humans, és un passeig amable que permet gaudir de la foresta que preserva les rieres maresmenques.



© Cristina Chaves (ENC)

## 7

DIUMENGE

### Plans, rocs i bruixes Vallgorguina

**Hora i punt de trobada:** 9 h **2** Ajuntament de Vallgorguina

**Recorregut:** desplaçament en vehicles particulars fins a Collsacreu (4 km). Collsacreu – Menhir – Pla de les Bruixes – Font de l'Aulet – Turó de l'Arquer – Collsacreu

**Durada:**

3,5 h

**Distància:**

7 km



© J.M. Riera (ENC)

Bonica passejada per l'estratègica connexió entre el Montnegre i el Corredor, a cavall entre poblaments ancestrals neolítics i el neoiberisme de les urbanitzacions instal·lades dalt de la carena.

## 28

DIUMENGE

### Bioindicadors a la Tordera Fogars de la Selva

**Hora i punt de trobada:** 10 h **12** Museu de la Pagesia de Fogars de la Selva. Punt d'Informació del Parc

**Recorregut:** desplaçament en vehicles particulars fins a Sant Cebrià de Fogars (2 km). Recorregut per les ribes de la Tordera

**Durada:**

3 h

**Distància:**

2 km



© Roger Porta (ENC)

Mitjançant la recerca i la identificació d'organismes bioindicadors, analitzarem l'estat de salut de la Tordera, riu que vertebrava la terra baixa entre les serralades, amb un cabal irregular i torderades sorprenents, un corredor biològic de primer ordre.

4

DISSABTE

## Nit d'estels a Tordera

Tordera

**Hora i punt de trobada:** 20 h  Estació de ferrocarril de Tordera

**Durada:**

3 h

**Recorregut:** desplaçament en vehicles particulars fins al punt exacte d'observació. Recorregut breu. Recomanem que porteu roba d'abric

**Distància:**

– km

Amb lluna nova ens endinsarem en la descoberta de mons llunyans. Ens posarem a la pell dels humans antics que van donar nom a les estrelles. Ajudarem a teatralitzar els moviments de l'univers, de la galàxia, del sistema solar i de la Terra.

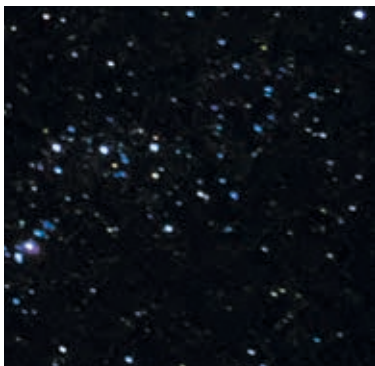

11

DISSABTE

## Comptadors de papallones

Dosrius

**Hora i punt de trobada:** 11.30 h  Escola de Natura del Corredor (Ca l'Arenes)

**Durada:**

2,5 h

**Recorregut** breu pel transecte de Ca l'Arenes del Catalan Butterfly Monitoring Scheme

**Distància:**

3 km

Seguirem els col·laboradors d'aquesta xarxa amb més de 60 estacions de seguiment de papallones diürnes, coordinada pel Museu de Ciències Naturals de Granollers, per detectar els possibles efectes del canvi climàtic sobre aquests insectes.



© Carme Buxalleu (ENC)

## 12

DIUMENGE

### Observació matinal d'ocells

Pineda de Mar

**Hora i punt de trobada:** 8 h **14** Església de Pineda de Mar

**Recorregut:** passejada per l'entorn de Pineda amb l'objectiu de descobrir la vida secreta dels ocells. Es recomana portar binocles i una guia d'ocells

**Durada:**

3 h

**Distància:**

– km



© J.M. Riera (ENC)

De Pineda cap al Montnegre, tot seguint la riera, hi ha un mosaic paisatgístic d'erms, conreus i bosquines amb interessants punts d'observació d'ocells gràcies a la combinació d'espais oberts i forestals.

## 19

DIUMENGE

### Arbres de la boira

Sant Celoni

**Hora i punt de trobada:** 9 h **3** Estació de ferrocarril de Sant Celoni

**Recorregut:** desplaçament en vehicles particulars fins a Sant Martí de Montnegre (10 km). Sant Martí de Montnegre – Font del Llorà – Prat Perelló – Faigs d'en Preses – Coll de Basses – Sant Martí de Montnegre

**Durada:**

4 h

**Distància:**

7 km

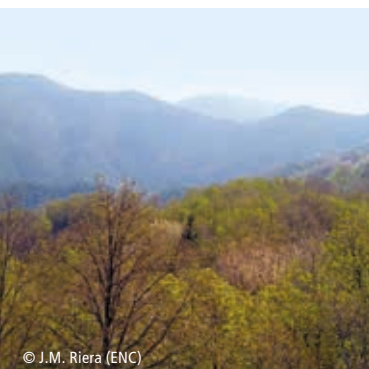

© J.M. Riera (ENC)

La carena del Montnegre és una petita illa de vegetació caducifòlia, amb espècies amants de la humitat i la frescor. La boira que tot sovint s'arrapa a les altures de la serralada n'és, en part, la responsable. Identificarem aquests arbres de la boira.



25

DISSABTE

## Remeis de sàvies. Plantes remeieres Vallgorguina



**Hora i punt de trobada:** 10 h **2** Ajuntament de Vallgorguina

**Recorregut** curt a l'entorn de Vallgorguina a la recerca de plantes amb aplicacions diverses. El recorregut es determinarà segons la floració i l'abundància d'espècies

**Durada:**

3 h

**Distància:**

– km

Els nostres boscos estan plens de secrets: herbes medicinals, plantes comestibles i altres vegetals de propietats inesperades. La medicina tradicional hi ha confiat i han representat una font de recursos per als pobladors de la muntanya durant segles. Descobrirem els remeis de les sàvies de la muntanya.



© Carme Buxalleu (ENC)

1

DISSABTE

## Pla de Forcs Sant Iscle de Vallalta

**Hora i punt de trobada:** 9 h **5** Ajuntament de Sant Iscle de Vallalta

**Durada:**

4 h

**Recorregut:** desplaçament en vehicles particulars fins a la Salut (3 km).  
La Salut – Can Bosc – Dones d'Aigua – Coll Senís – Pla de Forcs – Can Rocosa – Can Bosc – La Salut

**Distància:**

9 km



© Cristina Chaves (ENC)

Anirem de l'encisador paratge de les Dones d'Aigua al pla de Forcs, indrets amb una petja humana profunda i antiga arrelada en l'imaginari col·lectiu. Boscos, brolles, rieres i roques ens acompanyaran mentre tresquem per la muntanya.

15

DISSABTE

## La nit dels ratolins Dosrius

**Hora i punt de trobada:** 19.30 h **4** Escola de Natura del Corredor (Ca l'Arenes)

**Durada:**

4 h

**Recorregut:** gimcana, taller, xerrada i sortida de camp a l'entorn de l'Escola de Natura del Corredor

**Distància:**

– km



© Alfons Raspall

Activitat familiar de descoberta dels micromamífers que habiten els boscos. Descobrirem com són d'importants per a l'ecosistema. Programa de seguiment de micromamífers SEMICE, amb la intervenció d'Alfons Raspall.

## 16

DIUMENGE

### Passejada a les Torrenteres Sant Cebrià de Vallalta

**Hora i punt de trobada:** 9 h **13** Centre d'Informació de Sant Cebrià de Vallalta

**Durada:**

4 h

**Recorregut:** Sant Cebrià de Vallalta – Can Xuxa – Les Torrenteres – Els Tres Termes – Can Mates - Sant Cebrià de Vallalta

**Distància:**

11 km

Aquesta àmplia vall propera a Sant Cebrià, on els conreus aprofiten el seu microclima especial, s'estreny i es torna més forestal a mesura que ens enfilem cap a la seva capçalera, ja ben a prop dels Tres Termes. La descobrirem de baix a dalt.



© Hugo Lorient

6

DISSABTE

## Nit de rates pinyades Arenys de Munt

**Hora i punt de trobada:** 18 h **9** Elaça de l'Església d'Arenys de Munt

**Durada:**  
5 h

**Activitats:** 18:00 h: tallers i contes per a tota la família; 20:00 h: xerrada; 20:45 h: passejada nocturna

**Distància:**  
– km



© Adria López-Baucells

Observarem i coneixerem aquests petits mamífers alats, amb tallers i activitats organitzades amb el Museu de Ciències Naturals de Granollers. Inclou contes i tallers per a tota la família, una xerrada i una passejada nocturna per localitzar ratpenats.





9

DIVENDRES

## Bicicletada a Can Massuet Dosrius

**Hora i punt de trobada:** 17 h **7** Plaça de Can Massuet del Far

**Recorregut:** entorns de Can Massuet del Far

**Durada:**

3 h

**Distància:**

5 km

Bicicletada col·lectiva lenta i apta per a tots els nivells, amb berenar inclòs, que travessa els espais forestals i agrícoles propers a Can Massuet del Far.



© J.M. Riera (ENC)



© Hugo Lorient



# Setembre

15

DIUMENGE

## Bosc de Collsabadell

Llinars del Vallès

**Hora i punt de trobada:** 9 h  Ajuntament de Llinars del Vallès

**Recorregut:** desplaçament en vehicles particulars fins a Collsabadell (4 km). Collsabadell – Torrent de la Mare de Déu – Hostal de l'Arençada – Les Artigasses – Collsabadell

**Durada:**

3,5 h

**Distància:**

7,5 km



© J.M. Riera (ENC)

Pocs territoris poden oferir un contrast tan gran en un espai tan reduït: boscos autòctons i plantacions foranes, conreus intensius i conreus extensius, masos actius i masos abandonats; en definitiva, un espai ric i divers que mostra l'evolució del paisatge.

21

DISSABTE

## Els Tres Turons

Arenys de Munt

**Hora i punt de trobada:** 9 h  Centre d'Informació d'Arenys de Munt

**Recorregut:** desplaçament en vehicles particulars fins a la urbanització Els Tres Turons (6 km). Urb. Tres Turons – Montalt – Turó del Mig – Turó de la Vilanegra – Dolmen – Urb. Tres Turons

**Durada:**

4 h

**Distància:**

8 km



© Roger Porta (ENC)

Els Tres Turons (el Montalt, el del Mig i la Vilanegra) s'alcen sobre els Arenys com una petita muralla enfront la humitat marina abans del Corredor. Els descobrirem pel solell i per la baga per contrastar-ne la vegetació i el paisatge.

29

DIUMENGE

## L'antic món dels garrofers

Mataró

**Hora i punt de trobada:** 10 h  Aparcament del Parc Forestal de Mataró

**Durada:**

3 h

**Recorregut:** Parc Forestal – Can Vilardell – Sant Jaume de Treià – Sot d'en Cabanyes – Parc Forestal

**Distància:**

6 km

Aquest és l'antic i minvant món dels garrofers, de les vinyes, dels sequers, avui erms o coberts de pinedes, dels camins ancestrals, però també d'una gran biodiversitat que malda per sobreviure entre plagues, canvis climàtics i un futur incert.



## 5

DISSABTE

### Vistes del Montpalau

Pineda de Mar

**Hora i punt de trobada:** 9 h **14** Església de Pineda de Mar

**Recorregut:** desplaçament en vehicles particulars fins al Molí de Can Marquès (3 km). Molí de Can Marquès – Montpalau – Coll dels Altars – Sant Rafael – Torre de Sant Jaume – Molí de Can Marquès

**Durada:**

3 h

**Distància:**

5 km



© Cristina Chaves (ENC)

De Pineda a Montpalau, el perfil del relleu és ben contrastat. Espai urbà, espai rural i bosc espès: tot ben marcat per la petja humana des dels ibers fins a l'actualitat. Una passejada que permet comprendre a fons el territori. I gaudir-ne molt.

## 6

DIUMENGE

### El Montagut i el telègraf

Palafolls

**Hora i punt de trobada:** 10 h **11** Església de Sant Genís de Palafolls

**Recorregut:** Sant Genís de Palafolls – Can Gibert – Montagut – Valldejuli – Sant Genís de Palafolls

**Durada:**

3 h

**Distància:**

6,5 km



© Roger Porta (ENC)

El Montagut i el turó d'en Serra permeten àmplies vistes de la plana litoral i del delta de la Tordera. Per aquesta posició privilegiada al s. XIX s'hi construï una torre del telègraf òptic militar. Coneixerem l'entorn i n'explicarem la història.

19

DISSABTE

## Paisatges antics de Trentapasses Vilalba Sasserra

**Hora i punt de trobada:** 10 h **8** Ajuntament de Vilalba Sasserra

**Recorregut:** Vilalba Sasserra – Can Gener – Can Cosí – Església Vella – Vilalba Sasserra

**Durada:**

3,5 h

**Distància:**

6 km

La vall de Ca l'Arenes és rica en biodiversitat i ho va ser en activitat humana. L'anàlisi en detall del paisatge ens acostarà a la descoberta d'antigues activitats que van configurar un paisatge humà i alhora feréstec.



© J. M. Riera (ENC)

27

DIUMENGE

## Ramió i el molinot Fogars de la Selva

**Hora i punt de trobada:** 9.30 h **12** Museu de la Pagesia de Fogars de la Selva. Punt d'Informació del Parc

**Recorregut:** desplaçament en vehicles particulars fins a Sant Andreu de Ramió (10 km). Ramió – El Molinot – Serra de Can Bruguera – Ramió

**Durada:**

4 h

**Distància:**

9 km

Des de Sant Andreu de Ramió, riera endins, la vall es fa cada vegada més pregona, ombrívola i tancada. Molts conreus han esdevingut boscos atapeïts, i les masies, runes oblidades d'una vall que ha anat perdent els seus pobladors.



© Hugo Lorient

10

DIUMENGE

## Estanys i recs de la Tordera

Tordera

**Hora i punt de trobada:** 10 h **6** Estació de ferrocarril de Tordera

**Recorregut:** Tordera – Rec de Can Gaget – Estany de Cal Torrent – Tordera

**Durada:**

3 h

**Distància:**

7 km



© J.M. Riera (ENC)

La plana de la Tordera és un tresor de biodiversitat, un paisatge divers, de conreus, recs i estanys que envolten Tordera, el riu i les masies circumdants. Una passejada plàcida per descobrir racons del territori tot sovint ignorats.

16

DISSABTE

## La riera de Vallgorguina

Vallgorguina

**Hora i punt de trobada:** 10 h **2** Ajuntament de Vallgorguina

**Recorregut:** Vallgorguina – El Xeremell – Can Plana – Pla del Forn – Església Vella – Vallgorguina.

Sortida apta per a Joelette (consulteu-ne la disponibilitat)

**Durada:**

3 h

**Distància:**

4,5 km



© Roger Porta (ENC)

La riera és un espai de connexió que proveeix d'aigua, fertilitat, aliment i, també, espai pla. Plantes, animals, sediments i persones s'han escampat i han traginat seguint el seu curs. Analitzarem els valors de la riera, els impactes i la vulnerabilitat.



24

DIUMENGE

## Bolets i plantes secretes

Sant Celoni

**Hora i punt de trobada:** 10 h **3** Rectoria Vella de Sant Celoni

**Recorregut** breu per identificar espècies de bolets, falgueres i molses.

**Durada:**

3 h

**Distància:**

3 km

Bolets, líquens i plantes sense flor (criptògames) comparteixen estratègies de reproducció i dispersió similars, alhora que tenen uns requeriments ambientals comparables. Recorrerem frescals torrents a la descoberta d'espècies.



© J.M. Riera (ENC)

30

DISSABTE

## Tardor al Montnegre

Sant Iscle de Vallalta

**Hora i punt de trobada:** 9.30 h **5** Ajuntament de Sant Iscle de Vallalta

**Recorregut:** desplaçament en vehicles particulars fins a la Urbanització Fontmontnegre (6 km). Casanova de Maspons – Vaivé de la Casa Vella – Santa Maria del Montnegre – Coll d'en Cona – Font de Mas Galliner – Casanova de Maspons

**Durada:**

4 h

**Distància:**

8 km

El Montnegre s'encimbella al turó Gros, a 758 metres. Frondós i feréstec, fou testimoni d'una intensa vida bosquerola. Avui és testimoni del bell contrast entre el bosc mediterrani, verd fosc tot l'any, i la roureda, amb esclats vius de color tardorenc.



© J.M. Riera (ENC)

1

DIUMENGE

## Trescant per Olzinelles

Sant Celoni

**Hora i punt de trobada:** 9.30 h **3** Estació de ferrocarril de Sant Celoni

**Durada:**

4 h

**Recorregut:** desplaçament en vehicles particulars fins a Can Draper (3 km).  
Can Draper - Pou de Glaç - Pont de ca l'Alzina Vell - El Suro Gros - Font  
de la Pega - La Rectoria - Pla dels Avellaners - Pou de Glaç - Can Draper

**Distància:**

8 km



© Maria Famadas (ENC)

L'ambient humit i frescal, els magnífics exemplars d'arbres monumentals i l'encara present i pregona petja de l'activitat humana, fan d'aquesta vall un dels indrets més especials i alhora interessants del Montnegre.



© A. Ojea Gallegos

# Punts de trobada

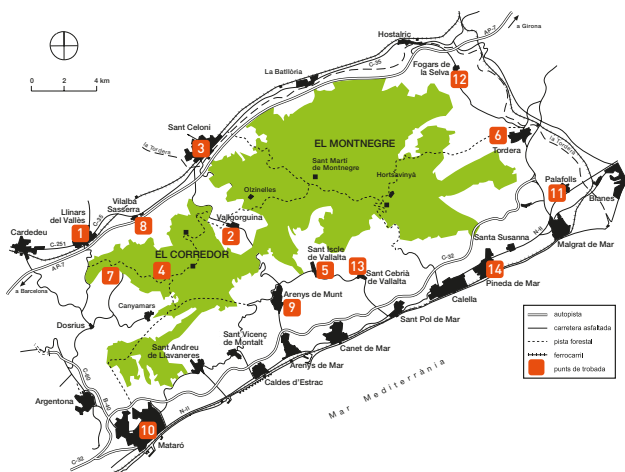

- 1** Ajuntament de Llinars del Vallès
- 2** Ajuntament de Vallgorguina
- 3** Punts de trobada a Sant Celoni (estació de Ferrocarril, Rectoria Vella)
- 4** Escola de Natura del Corredor. Ca l'Arenes
- 5** Ajuntament de Sant Iscle de Vallalta
- 6** Estació de ferrocarril de Tordera
- 7** Plaça de Can Massuet del Far (av. del Far)
- 8** Ajuntament de Vilalba Sasserra
- 9** Punts de trobada a Arenys de Munt (plaça de l'Església, Centre d'Informació d'Arenys de Munt. La Central. Parc de Can Jalpí)
- 10** Punts de trobada a Mataró (parc de Vallveric, parc Forestal)
- 11** Església de Sant Genís de Palafolls
- 12** Museu de la Pagesia de Fogars de la Selva. Punt d'Informació del Parc
- 13** Punt d'Informació de Sant Cebrià de Vallalta
- 14** Església de Pineda de Mar



# Rutes teatralitzades

## Camins, un viatge pels sentits

**Dies:** 13 d'abril, 11 de maig, 8 de juny, 6 de juliol, 14 de setembre i 13 d'octubre

**Preu:** gratuït però cal fer reserva

**Lloc:** santuari del Corredor

**Distància:** 1.450 m

**Dificultat:** baixa

**Horari:** de 12 h a 13 h

**Opcions:** es pot sol·licitar un intèrpret de llenguatge de signes i el préstec de material adaptat per a la millora de la mobilitat durant l'itinerari

**Informació i reserves:** tel. 937 855 461, de dilluns a divendres, de 8.30 h a 17.30 h; tel. 937 435 468, dissabtes i diumenges, de 10 h a 15 h. rutesteatre@diba.cat

Els espais naturals són el millor escenari per integrar natura, cultura i història mitjançant l'expressió artística i el llenguatge simbòlic del teatre. Les visites teatralitzades a espais naturals protegits donen vida al patrimoni natural, cultural i etnogràfic, i permeten descobrir els seus orígens i evolució d'una manera amena, associada a un record agradable, elements que reforcen la vinculació afectiva amb l'espai i motiven una actitud de respecte i admiració. Aquestes rutes teatralitzades, dirigides a tots els públics, faciliten, especialment, l'accés i la participació de persones amb diversitat funcional de forma inclusiva.

La ruta «Camins, un viatge pels cinc sentits» és un itinerari guiat inclusiu, amb dos actors i un educador ambiental, que es fa a la plana del Corredor, un terreny fàcilment transitable. La participació és gratuïta i per a tots els públics.







© Hugo Lorient



[parcs.diba.cat/web/agenda](https://parcs.diba.cat/web/agenda)



Opineu sobre els parcs



## Parcs de Catalunya

### Xarxa de Parcs Naturals de la Diputació de Barcelona

Parc del Castell de Montesquiu, Espai Natural de les Guilleries-Savassona, Parc Natural del Montseny, Parc Natural de Sant Llorenç del Munt i l'Obac, Parc del Montnegre i el Corredor, Parc de la Serralada Litoral, Parc de la Serralada de Marina, Parc Natural de la Serra de Collserola, Parc Agrari del Baix Llobregat, Parc del Garraf, Parc d'Olièrdola, Parc del Foix



**Diputació  
Barcelona**

**Àrea de Territori  
i Sostenibilitat**

**Espais Naturals i Medi Ambient**  
**Gerència de Serveis d'Espais Naturals**  
Comte d'Urgell, 187. 08036 Barcelona  
Tel. 934 022 428  
[xarxaparc@diba.cat](mailto:xarxaparc@diba.cat) · [parcs.diba.cat](https://parcs.diba.cat)