

Parc de la
Serralada
de Marina



Passejades guiades 2022

La Serralada de Marina
amb tots els sentits



**Diputació
Barcelona**

Xarxa de Parcs Naturals

Itineraris per conèixer millor el parc

Des del Parc de la Serralada de Marina s'han programat al llarg de l'any 2022 **divuit passejades** amb l'objectiu de donar a conèixer el patrimoni natural i cultural de l'espai natural protegit. Es tracta de sortides adreçades al públic general i familiar amb ganes de caminar i aprendre.

Passejarem de la mà d'experts coneixedors del territori, que ens endinsaran en els diferents ecosistemes, i visitarem valls amagades i turons ocupats des d'antic pels pobladors d'aquestes terres. Comptem amb la col·laboració de diferents entitats, estudiosos i amants de la natura, així com de les administracions que componen el consorci del parc: els ajuntaments de Badalona, Montcada i Reixac, Santa Coloma de Gramenet, Sant Fost de Campsentelles i Tiana; l'Àrea Metropolitana de Barcelona i la Diputació de Barcelona.

Els visitants podran gaudir de les diferents activitats programades, gràcies a les quals aprofundiran en el coneixement del patrimoni del parc i de la seva gestió com a espai natural protegit. També visitarem equipaments del parc, que ens han de facilitar la interpretació d'aquest paisatge fortament humanitzat.



Informació general

Les activitats són gratuïtes però hi ha places limitades.

Reserves: es faran a partir de 10 dies abans de l'activitat i segons l'ordre d'inscripció.

A menys que quedin places lliures, es limitarà a sis el nombre de participants per inscripció i cada persona podrà participar en un màxim de tres activitats anuals.

Informació i inscripcions: cal fer la inscripció prèvia a l'Oficina del Parc de la Serralada de Marina (feiners, de 10 h a 13 h) o trucant al 933 956 336. Per inscriure's a les passejades dels dies 6 de febrer, 3 d'abril i 6 novembre, consulteu-ho a la descripció.

Els punts de trobada es concretaran en fer la reserva.

Si el temps no permet fer l'activitat en bones condicions, es pososarà a un altre dia a criteri de l'organització.

Requisits: cal dur calçat adequat, roba còmoda, aigua i, de manera optativa, prismàtics.

No oblideu la càmera fotogràfica; així podreu participar en el IX Concurs de Fotografia Digital del Parc.

Les vostres fotografies es podran lliurar fins al 5 de juny.

Més informació a: parcs.diba.cat/web/marina/concurs-fotos.

Més informació:

parcs.diba.cat/web/marina

El parc ofereix el servei de Joëlette (cadira totterreny dotada d'una única roda), que permet la pràctica del senderisme a qualsevol persona amb discapacitat o amb mobilitat reduïda. Les cadires s'ofereixen per a les passejades i altres activitats, sempre segons la disponibilitat.

Per a més informació, truqueu al 937 955 405.



Programació anual

GENER

Diumenge 23 Evolució del paisatge (boscos i ecologia) del Parc de la Serralada de Marina. Passejada per la vall de Pomar. (Badalona)

FEBRER

Diumenge 6 300 milions d'anys d'història geològica de la Serralada de Marina: del torrent de la Font al poblat ibèric del turó d'en Boscà. (Badalona)

Diumenge 20 Paisatge i història: passeig per la vall de Betlem, el monestir de Sant Jeroni de la Murtra i Conreu Sereny. (Badalona)

MARÇ

Diumenge 6 Paisatge i natura per la vall de la cartoixa de Montalegre. (Tiana)

Diumenge 20 La petjada de l'home i la biodiversitat, recuperació de les vinyes de la vall de Betlem. (Santa Coloma de Gramenet i Badalona)

ABRIL

Diumenge 3 Del torrent de la Font i el turó de l'Enric als horts ecològics de Sant Jeroni de la Murtra. Tastet ecològic. (Badalona)

MAIG

Diumenge 8 Donem una ullada als habitants més petits del parc: els insectes. Passejada per la vall de Reixac fins al poblat ibèric de les Maleles. (Montcada)

Diumenge 29 Dia Europeu dels Parcs. Aus nidificants a la Serralada de Marina. Passeig ornitològic per diferents ecosistemes del parc. (Tiana)

Davant la situació generada per l'evolució de la COVID-19 i l'obligatorietat de donar compliment a allò que disposi en cada moment l'administració competent en matèria de prevenció davant del risc d'infecció, l'organització es reserva el dret de modificar les dates i condicions preestablertes en aquesta programació. En cas que sigui necessari, s'informarà dels canvis a través de tots els mitjans disponibles: pàgina web del parc, perfils a les diferents xarxes socials, L'Informatiu dels Parcs i l'agenda de la Xarxa de Parcs Naturals.

Programació anual

JUNY

Diumenge 12 La primavera a la Serralada de Marina: colors i olors de les vinyes. (Tiana)

JULIOL

Diumenge 3 Dia de les Papallones a Catalunya. Itinerari per conèixer i identificar les papallones diürnes de la Serralada de Marina. (Badalona)

Dissabte 16 Vine a conèixer les bestioles de la nit: papallones i altres insectes. (Badalona)

SETEMBRE

Diumenge 18 Observació d'aus migratòries des dels cims del Parc de la Serralada de Marina. (Santa Coloma de Gramenet)

OCTUBRE

Diumenge 2 Paisatges geològics, sòls i vinyes: les vinyes de Tiana. (Tiana)

Dissabte 15 Observació nocturna: el planeta Júpiter. (Tiana)

Diumenge 30 La petjada de l'home i la biodiversitat: recuperació de les vinyes de la vall de Betlem. (Santa Coloma de Gramenet i Badalona)

NOVEMBRE

Diumenge 6 Connectors verds entre els espais naturals de ciutat i el Parc de la Serralada de Marina. (Santa Coloma de Gramenet)

Dissabte 12 Descubrim els amfibis de la Serralada de Marina: passejada nocturna. (Badalona)

Diumenge 27 Passejada entre bolets per la Conreria: coneix-los i fotografia'ls. (Sant Fost de Campsentelles i Tiana)



23

DIUMENGE

Evolució del paisatge forestal del Parc de la Serralada de Marina: passejada per la vall de Pomar Badalona

Recorregut: 5 km

Dificultat: baixa

Horari: de 9.30 h a 13.30 h

Gossos: sí (lligats)

Tot passejant per aquest itinerari, coneixerem quina és la metodologia per a l'estudi dels boscos de la Serralada de Marina, quina estructura tenen, quin és el seu funcionament i quina és la seva dinàmica.



6

DIUMENGE

300 milions d'anys d'història geològica de la Serralada de Marina: del torrent de la Font al poblat ibèric del turó d'en Boscà Badalona

Recorregut: 5 km | Dificultat: baixa | Horari: de 9.30 h a 13.30 h | Gossos: sí (lligats)

Les roques ens parlen dels 300 milions d'anys d'història de la Serralada de Marina. Aprofitarem el passeig per conèixer les masies de Pomar i Canyet i el poblat ibèric del turó d'en Boscà.

Activitat organitzada conjuntament amb l'AMB.

Inscripció: cal inscripció prèvia (places limitades).

Museu de Ciències Naturals de Barcelona

Tel. 932 562 220, de 10 h a 13 h

Més informació: <https://museuciencies.cat/home/lagenda/>
www.amb.cat; parcs.diba.cat/web/marina;
www.alocnatura.org



© Rafa Montenegro

20
DIUMENGE

Paisatge i història: passeig per la vall de Betlem, el monestir de Sant Jeroni de la Murtra i Conreu Sereny Badalona

Recorregut: 4 km | **Dificultat:** baixa | **Horari:** de 9.30 h a 13.30 h | **Gossos:** sí (lligats)

Coneixerem els valors naturals i paisatgístics d'una de les poques valls sense urbanitzar del Barcelonès. Veurem l'evolució del paisatge des dels ibers fins avui. Gaudirem d'una visita guiada al monestir de Sant Jeroni de la Murtra i als horts ecològics de Conreu Sereny.



6

DIUMENGE

Paisatge i natura per la vall de la cartoixa de Montalegre

Tiana

Recorregut: 7 km

Dificultat: mitjana

Horari: de 9.30 h a 13.30 h

Gossos: sí (lligats)

La vall, tot i la seva proximitat a grans nuclis de població, és encara un indret força desconegut. S'estructura al voltant de la riera del mateix nom, que recull les aigües del vessant marítim de la Conreria.



A banda de la diversitat de comunitats vegetals, també hi trobem elements de gran valor històric i cultural.

20

DIUMENGE

La petjada de l'home i la biodiversitat: recuperació de les vinyes de la vall de Betlem

Santa Coloma de Gramenet i Badalona

Recorregut: 3-4 km

Dificultat: baixa

Horari: de 9.30 h a 13.30 h

Gossos: no

Tot passejant, descobrirem la humanització del paisatge a través de la història i la recuperació d'antics conreus. Noves iniciatives recuperen el sector primari de proximitat i potencien a la vegada la diversitat ecològica d'aquesta vall.



Del torrent de la Font i el turó de l'Enric als horts ecològics de Sant Jeroni de la Murtra. Tastet ecològic Badalona

Recorregut: 5 km

Dificultat: baixa

Horari: de 9.30 h a 13.30 h

Gossos: no

Caminant per paisatges fortament humanitzats, coneixerem diferents ecosistemes d'aquest espai natural protegit. Per acabar el matí, es farà un petit tast ecològic.

Activitat organitzada conjuntament amb l'AMB i l'Ajuntament de Badalona.

Inscripció: cal inscripció prèvia (places limitades).

Museu de Ciències Naturals de Barcelona

Tel. 932 562 220, de 10 h a 13 h

Més informació: <https://museuciencies.cat/home/lagenda/>
www.amb.cat; parcs.diba.cat/web/marina;
www.alocnatura.org



8

DIUMENGE

Donem una ullada als habitants més petits del parc: els insectes. Passejada per la vall de Reixac fins al poblat ibèric de les Maleses Montcada i Reixac

Recorregut: 6 km

Dificultat: mitjana

Horari: de 9.30 h a 13.30 h

Gossos: no

Farem d'investigadors i observarem insectes en el seu medi natural. Coneixerem comportaments de la seva biologia i farem fotografies al seu medi. De la mà dels especialistes, veurem les tècniques d'estudi al camp.

Cal portar calçat adequat, aigua, una llibreta i llapis.



© Aloc

29

DIUMENGE

Dia Europeu dels Parcs. Aus nidificants a la Serralada de Marina. Passeig ornitològic per diferents ecosistemes del parc Tiana

Recorregut: 4 km

Dificultat: baixa

Horari: de 9 h a 13 h

Gossos: no

Passejada circular per boscos, prats i matollars per intentar veure i conèixer alguns dels ocells nidificants en els diferents ambients del parc.

La biologia, l'ecologia i la identificació dels ocells, tant morfològica com pels seus cants, seran una part important de la sortida.



© Montserrat Dolz Lazaro

12

DIUMENGE

La primavera a la Serralada de Marina: colors i olors de les vinyes Tiana

Recorregut: 5 km

Dificultat: baixa

Horari: de 9.30 h a 13.30 h

Gossos: no

El paisatge de Tiana i la seva relació amb l'home vist des del punt de vista naturalístic. En aquesta passejada per les vinyes periurbanes de Tiana, coneixerem el terrer de la DO Alella, la seva flora i la seva fauna. Completarem la sortida amb la visita a un celler.



3

DIUMENGE

Dia de les Papallones a Catalunya. Itinerari per conèixer i identificar les papallones diürnes de la Serralada de Marina Badalona

Recorregut: 2,5 km **Dificultat:** baixa **Horari:** de 9.30 h a 13.30 h **Gossos:** no

Itinerari circular curt i amè, on gaudirem de la fauna i la vegetació. Aprofitarem per conèixer la biologia, les tècniques d'estudi BMS (*butterfly monitoring scheme*) i les diferents espècies de papallones de la Serralada de Marina. Coincideix amb el Dia de les Papallones a Catalunya, organitzat pel Museu de Ciències Naturals de Granollers.



© Josep M. Vintró

16

DISSABTE

Vine a conèixer les bestioles de la nit: papallones i altres insectes Badalona

Recorregut: 500 m **Dificultat:** baixa **Horari:** de 20 h a 23-24 h **Gossos:** no

Una experiència màgica en què comprovarem com, de nit, la vida resulta apassionant. Ens sorprendrà la quantitat d'espècies de papallones nocturnes i altres insectes que trobarem. Aprendre diferents tècniques d'estudi. Cal portar llanterna, llibreta i llapis.

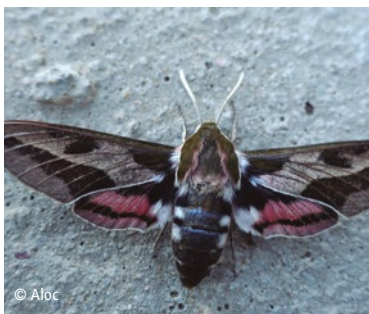

© Aloc

18

DIUMENGE

Observació d'aus migratòries des dels cims del Parc de la Serralada de Marina

Santa Coloma de Gramenet

Recorregut: 4 km

Dificultat: baixa

Horari: de 9.30 h a 13.30 h

Gossos: no

Els cims més alts són un lloc privilegiat per observar la migració de les aus, especialment de les rapinyaires, ja que es troben a la ruta migratòria de la Mediterrània occidental. Entre els ocells planadors més comuns trobem l'aligot vesper, l'esperver vulgar, el xoriguer comú, l'àliga marcenca i l'aligot comú.



2

DIUMENGE

Paisatges geològics, sòls i vinyes: les vinyes de Tiana

Tiana

Recorregut: 5 km

Dificultat: mitjana

Horari: de 9.30 h a 13.30 h

Gossos: no

Veurem les formes del relleu que adopta el granit, el rocam conegut com el Rocar i el seu origen, i els sòls que es formen on es conreen els ceps de la DO Alella. Completarem la sortida amb la visita a un celler.



15

DISSABTE

Observació nocturna: el planeta Júpiter

Tiana

Recorregut: 0 km

Dificultat: baixa

Horari: de 20.30 h a 21.30 h

Gossos: no

Júpiter és el planeta més gran del sistema solar i els detalls de la seva atmosfera són molt fàcils de distingir. El planeta, amb els seus satèl·lits principals, fàcilment visibles amb un telescopi, s'ha comparat freqüentment amb un sistema solar en miniatura. L'activitat consistirà en una xerrada introductòria, seguida d'una observació del planeta i els seus satèl·lits.

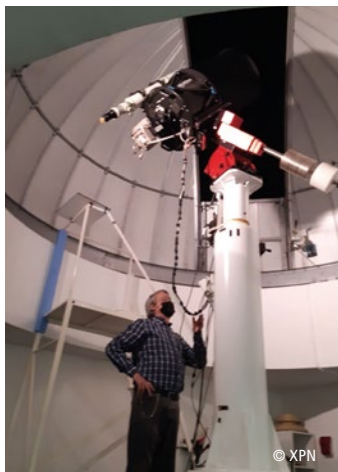

30

DIUMENGE

La petjada de l'home i la biodiversitat: recuperació de les vinyes de la vall de Betlem

Santa Coloma de Gramenet i Badalona

Recorregut: 3-4 km

Dificultat: baixa

Horari: de 9.30 h a 12.30 h

Gossos: no

Tot passejant, descobrirem la humanització del paisatge a través de la història i la recuperació d'antics conreus. Noves iniciatives recuperen el sector primari de proximitat i potencien a la vegada la diversitat ecològica d'aquesta vall.



6

DIUMENGE

Connectors verds entre els espais naturals de ciutat i el Parc de la Serralada de Marina Santa Coloma de Gramenet

Recorregut: 5 km

Dificultat: baixa

Horari: de 9.30 h a 13.30 h

Gossos: no

Passejarem pels ecosistemes del vessant sud del parc i en coneixerem la geologia, la flora i la fauna. Visitarem una exposició sobre els ecosistemes de la Serralada de Marina al Centre d'Educació Mediambiental Ecometròpoli.

Activitat organitzada conjuntament amb l'AMB i l'Ajuntament de Santa Coloma de Gramenet.

Inscripció: cal inscripció prèvia (places limitades)

Museu de Ciències Naturals de Barcelona

Tel. 932 562 220, de 10 h a 13 h

Més informació: <https://museuciencies.cat/home/lagenda/>
www.amb.cat; parcs.diba.cat/web/marina;
www.alocnatura.org



© Aloc

12

DISSABTE

Descobrim els amfibis de la Serralada de Marina: passejada nocturna

Badalona

Recorregut: 7 km

Dificultat: mitjana

Horari: de 21 h a 23.30 h

Gossos: sí (lligats)

© Luis Soumah Gató



Si les condicions meteorològiques ho permeten, podrem observar salamandres, tòtils i gripaus corredors. Si plou, cal portar impermeable, ja que l'activitat no s'anul·la, sinó tot al contrari!

27

DIUMENGE

Passejada entre bolets per la Conreria: coneix-los i fotografia'ls

Sant Fost de Campsentelles i Tiana

Recorregut: 8 km

Dificultat: baixa/mitjana

Horari: de 9.30 h a 13.30 h

Gossos: sí (lligats)



© Aloc

Coneixerem i identificarem els bolets que podem trobar en aquesta bonica passejada, on gaudirem de feréstecs boscos d'alzina i roure, pinedes i belles panoràmiques.

Endinsa't a viure la gastronomia i a conèixer
els productors que viuen i produeixen dins
de la Xarxa de Parcs Naturals

Experiències

Parc a taula



Consulteu l'oferta
d'experiències



Parc a taula



Diputació
Barcelona

Xarxa de Parcs Naturals

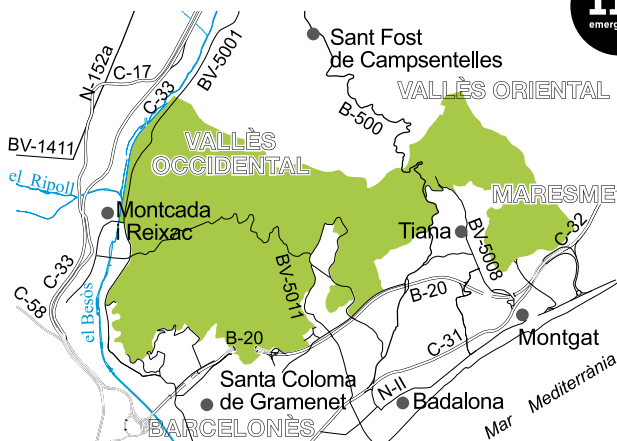

Amb la col·laboració de:

Àrea Metropolitana de Barcelona

Aloc (Associació per l'Estudi del Medi Natural)

Escola de Natura Angeleta Ferrer. Can Miravitges

Monestir de Sant Jeroni de la Murtra

Conreu Sereny Associació

Grup d'Astronomia de Tiana

Museu de Ciències Naturals de Granollers

Ecometròpoli (centre d'educació ambiental)

Centre d'Estudis de la Natura del Barcelonès Nord

Institut Pompeu Fabra DE Badalona

Societat Catalana d'Herpetologia

Vinyes de la vall de Betlem



Més passejades a la Xarxa
de Parcs Naturals



Opineu sobre els parcs

Parcs de Catalunya

Xarxa de Parcs Naturals de la Diputació de Barcelona

Parc del Castell de Montesquiu, Espai Natural de les Guilleries-Savassona, Parc Natural del Montseny, Parc Natural de Sant Llorenç del Munt i l'Obac, Parc del Montnegre i el Corredor, Parc de la Serralada Litoral, Parc de la Serralada de Marina, Parc Natural de la Serra de Collserola, Parc Agrari del Baix Llobregat, Parc del Garraf, Parc d'Olèrdola, Parc del Foix



**Diputació
Barcelona**

Xarxa de Parcs Naturals

Gerència de Serveis d'Espais Naturals

Comte d'Urgell, 187. 08036 Barcelona

Tel. 934 022 428

xarxaparc@diba.cat · parcs.diba.cat