

El model de cogestió de la Reserva Natural de Sebes i meandre de Flix

JORNADA | La col·laboració publicoprivada
en la gestió d'espais protegits

Canet de Mar, 14 de novembre de 2019













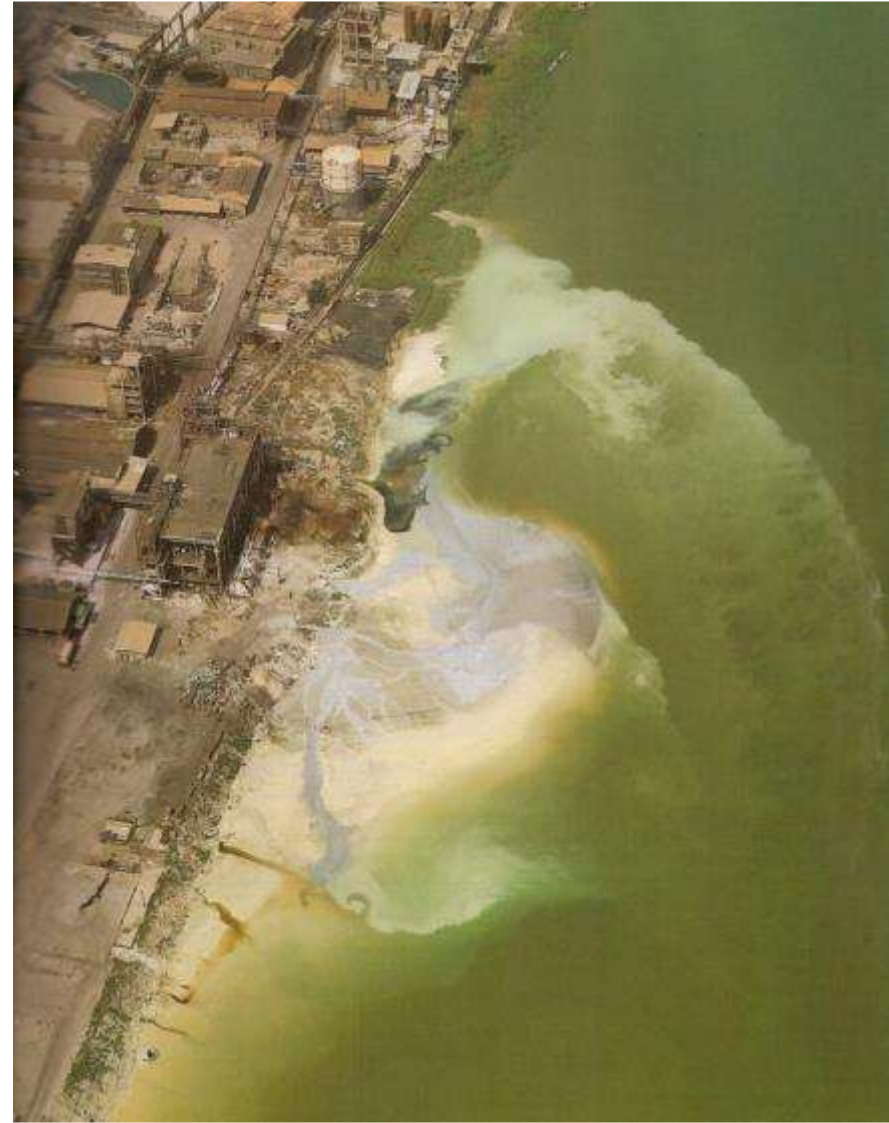





















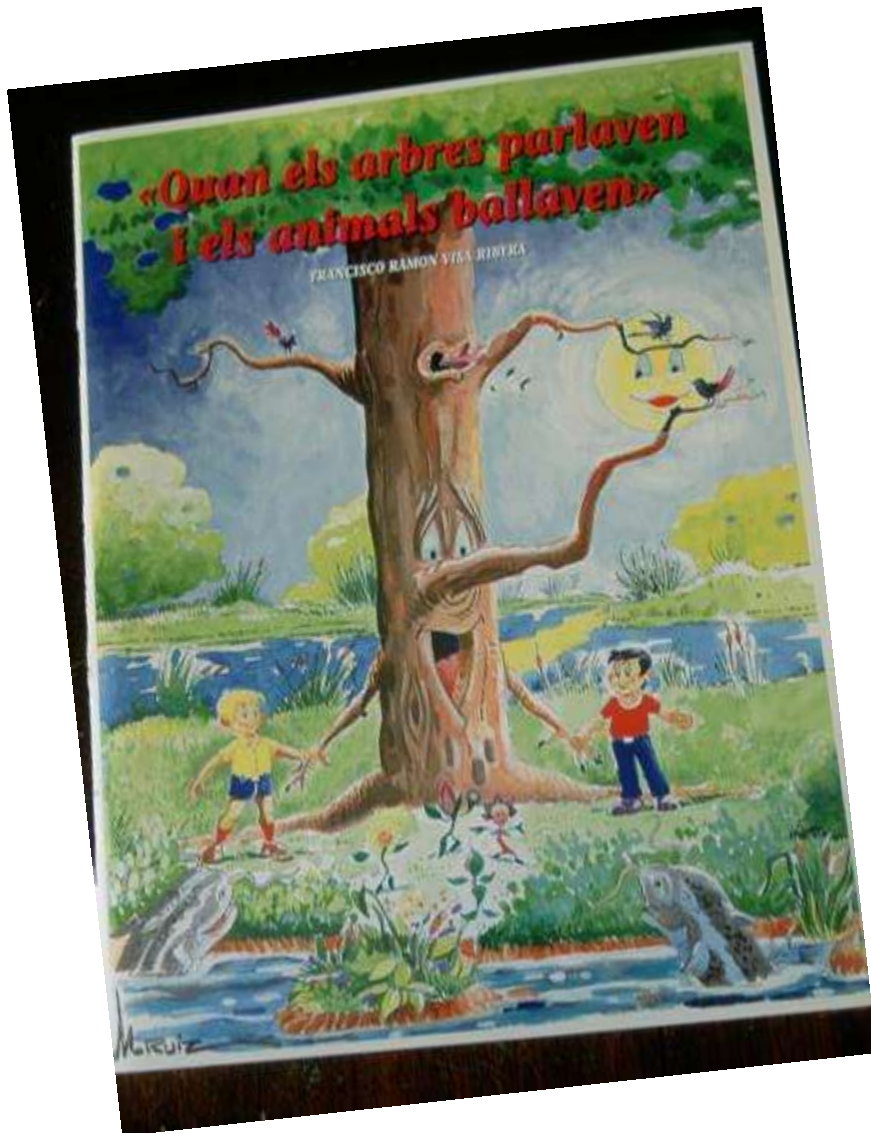



LA RESERVA NATURAL I EL GRUP DE NATURA

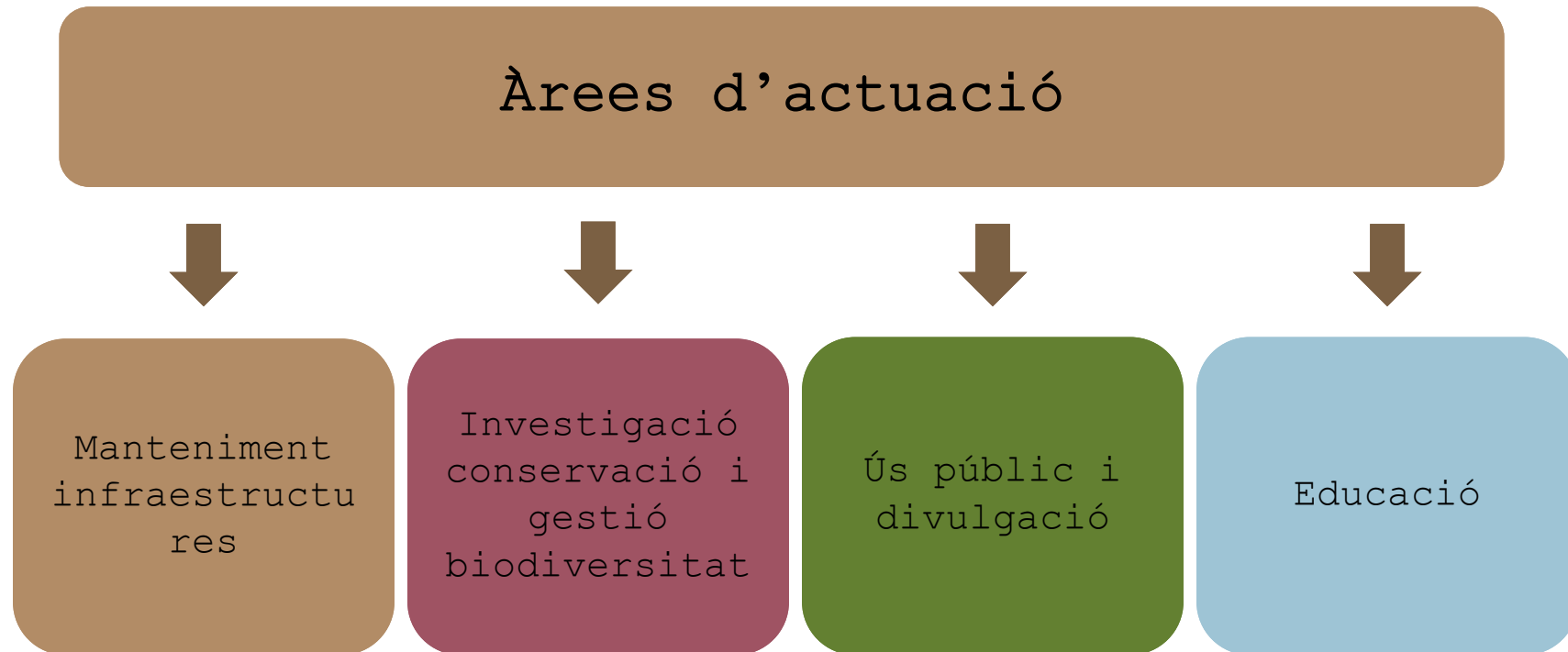

LA RESERVA NATURAL I EL GRUP DE NATURA

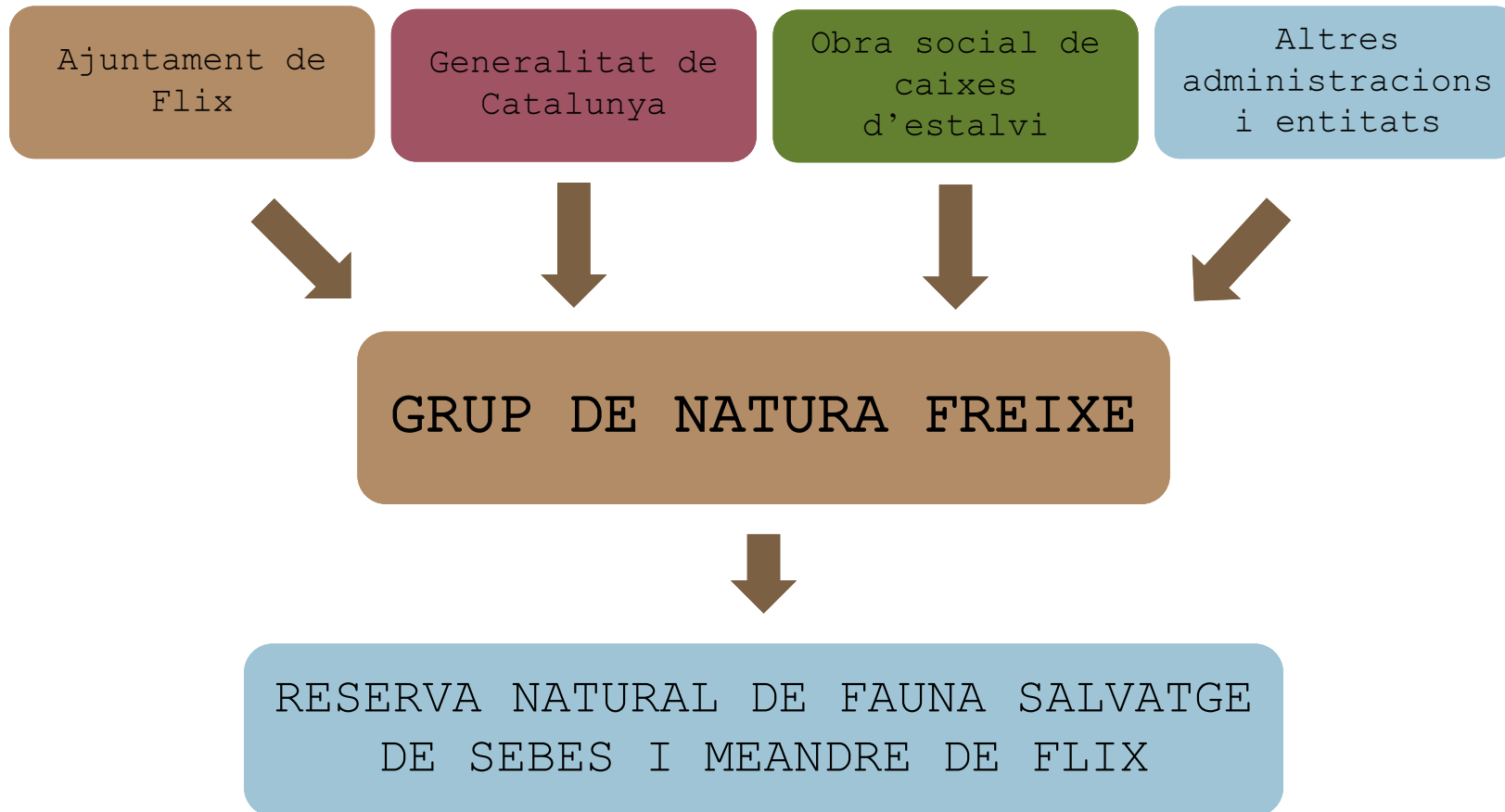





















VOLUNTARIAT

SEBES FLIX





Projectes de custòdia realitzats



Projectes de custòdia realitzats

PROGRAMA TRIENNAL DE CUSTÒDIA A LA RESERVA NATURAL DE SEBES I
MEANDRE DE FLIX (2009 - 2011)

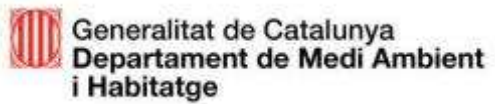



Projectes de custòdia realitzats

OLIVARES Y HUMEDAL: RECUPERACIÓN AMBIENTAL Y PAISAJÍSTICA DEL ENTORNO DE FLIX. OLI MAS DE PITOIA



OLI D'OLIVA VERGE EXTRA
PRIMERA PREMSADA EN FRED

**MAS
DE
PITOIA**

L'OLI ECOLÒGIC DE LA
RESERVA NATURAL DE SEBES

<http://www.reservanaturalsebes.org/olimasdepitola.php>
<https://www.facebook.com/gnfreixe>
@ResNatSebesFlix

OLIFLIX

Fundació
Catalunya
La Pedrera

Diputació Tarragona

Patronat de Turisme





Projectes de custòdia realitzats

INTEGRACIÓ DE CUSTÒDIA FLUVIAL I CUSTÒDIA
AGRÀRIA A LA RIBERA D'EBRE (2013 - 2014)



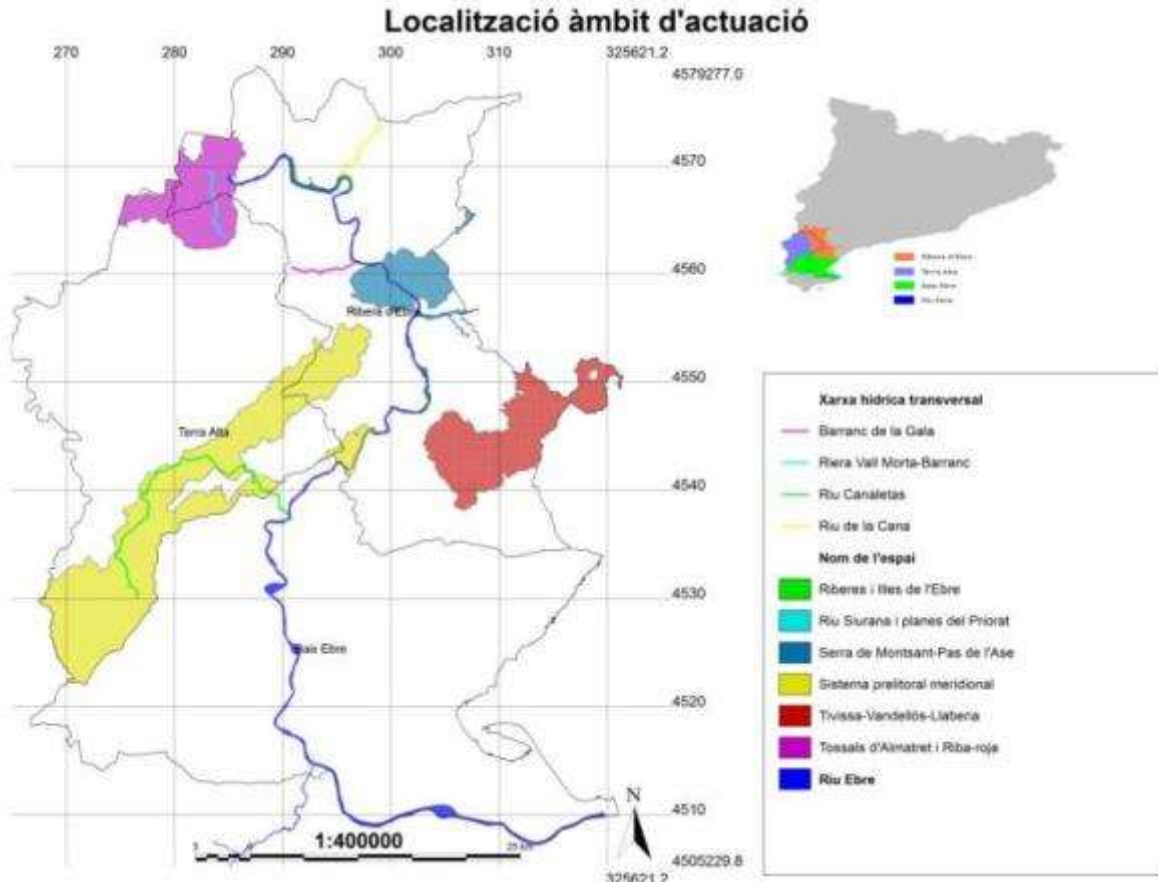

Projectes de custòdia realitzats

CUSTÒDIA EN AFLUENTS I BARRANCS

TEMPORALS DE L'EBRE PER A LA MILLORA

DE LA CONNECTIVITAT TRANSVERSAL I PER

A LA CONSERVACIÓ D'HÀBITATS I ESPÈCIES

(2016-2017)

i QUÈ significa AGROFORESTA?

Recuperar el mosaic agrari de conreus i bancals tradicionals, actualment forestats, a través de la gestió de les masses forestals.

Quins SÓN els seus OBJECTIUS?

- 1) Recuperar la disponibilitat de recursos hídrics gestionant masses de Pi Blanc.
- 2) Promoure la heterogeneïtat del paisatge (efecte mosaic).
- 3) Frenar els efectes de l'erosió amb la recuperació de les espones dels bancals.
- 4) Establir un nou mecanisme de gestió agroforestal mitjançant acords de custòdia.

Quines ACTUACIONS s'han fet?

- 1) Estudiar l'evolució de l'activitat agrícola entre els anys 1955 i 2015 (canvis d'usos de sòl i nombre d'agricultors).
- 2) Seleccionar i caracteritzar les zones d'actuació en termes de massa forestal i captació de recursos hídrics.
- 3) Realitzar acords de custòdia i emprendre la gestió agroforestal per a recuperar els antics camps d'oliveres i camps de cereals.
- 4) Fer el seguiment de la biodiversitat i determinació d'indicadors biològics abans i després de la gestió agroforestal.
- 5) Difondre el projecte en xarxes socials, altres organitzacions de custòdia i administracions.

Per a més informació:

☎ 977 265 112

✉ info@sebes.cat

Un projecte de:



amb el suport de:



AGROFORESTA

Gestió agroforestal per a mitigar els efectes del canvi climàtic sobre els recursos hídrics



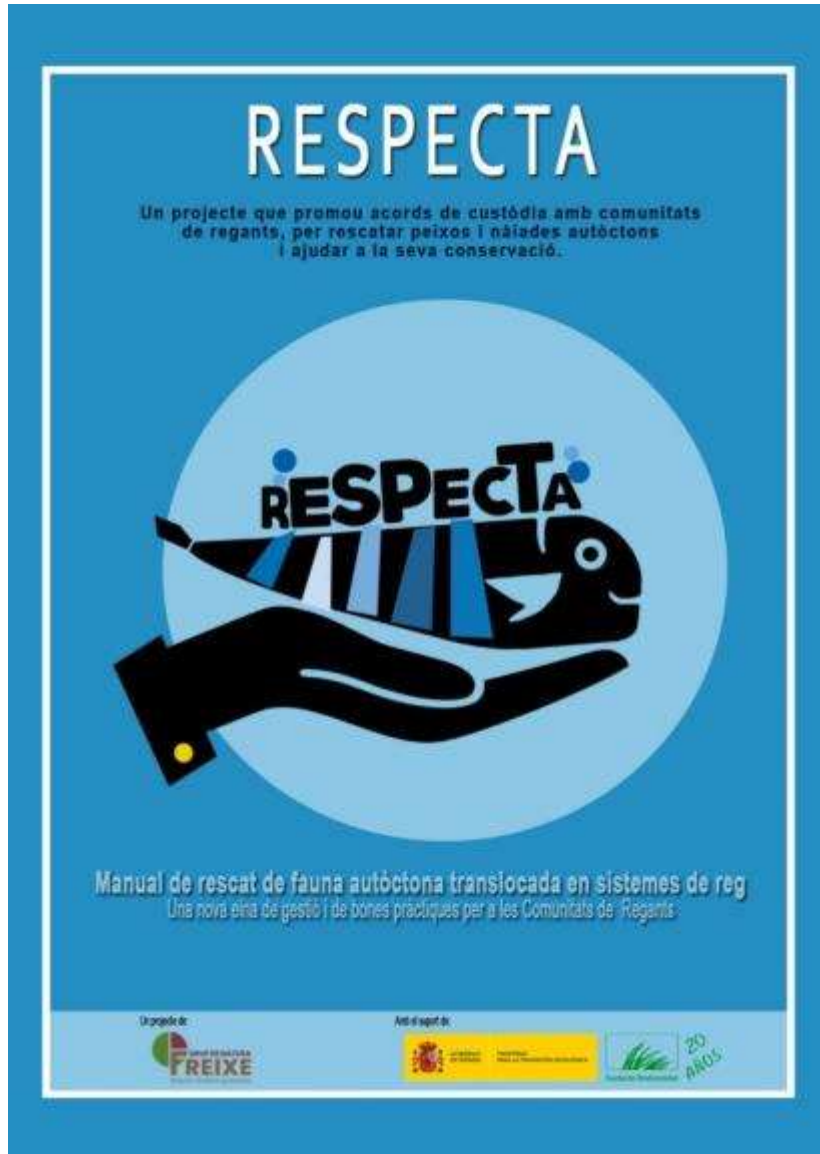





RECORREGUT
ORNITOLÒGIC

— AMB —
Lo Rogel

Hora: 9.45 h	11 i 18 maig	Inscripcions a:
Lloc: Embarcador d'Ascó	9, 22 i 23 juny	Oficina de Turisme d'Ascó
Preu: 15 €	7, 20 i 21 juliol	Tel. 977 406 583
Durada: 2 h	4, 17 i 31 agost	turisme@asco.cat
Places limitades	8, 22 i 28 setembre	www.ascoturisme.cat
	12 i 20 octubre	

2019

DESCOBRINT L'ESSÈNCIA DE L'EBRE
amb tècnics del Grup de Natura Freixe

Disposarem de material d'observació (prismàtics i telescopis)
En acabar, farem un tast de Lutra, la cervesa artesana de la Reseva



ASCÓ
Ajuntament d'Ascó
Plaça de Quatre d'Estiu

GRUP DE NATURA FREIXE
Reserva Natural de Sebes i Meandre de Flix



Descobrint l'essència de l'Ebre

L'Ebre ofereix uns paisatges espectaculars al seu pas per la nostra comarca. Les terrasses fluvials, amb els punts més estratègics ocupats pels primers establiments humans, donen pas a extenses planes d'inundació avui ocupades per conreus. A les seves vores, amb major o menor extensió, hi creix una frondosa vegetació de ribera, arbres, salzes blancs, oms i verns, que donen a les vores un caire gairebé selvàtic.

En arribar a l'estret Pas de l'ase, les cingleres prenen protagonisme i el rocam guanya terreny, amb parets verticals que cauen fins al riu. També, illes fluvials, boscos de ribera, conreus

d'oliveres enfiats amb esforç ingent entre els cingles, parets de roca obertes pel riu en el seu desig d'arribar al mar.

Aquests ambients tan contrastats són l'hàbitat de multitud d'espècies, especialment d'ocells que es poden observar fent el recorregut del GR-99, amb els itineraris que hi ha senyalitzats, o també des de l'embarcació "Lo Roget" des de dins mateix del riu.

Aquesta guia visual pretén oferir-vos durant la vostra visita una visió ràpida de les aus i altres espècies més representatives que podem observar i ubicar en els seus hàbitats. Un ajut per poder-les identificar i, sobretot, transmetre-us la bellesa d'aquest territori que entre tots hem d'ajudar a conservar.

Idiomes:

ca Català **es** Espanyol **en** Anglès **nc** Nom científic

Hàbitats:



Rius, galatxos i aigüamolls



Penya-segats

Textos i selecció d'espècies: Grup de Natura Freixe

Disseny gràfic i maquetació: Arnau Pou

Fotografia portada: Pep Aguadé

Editen:



www.ascoturisme.cat



www.freixe.cat

ca PENYA-SEGATS es ACANTILADOS en CLIFFS



- ca Àguila cuabarrada
es Àguila perdicera
en Bonelli's eagle
nc *Hieraetus fasciatus*
- ca Voltor comú
es Buitre leonado
en Griffon vulture
nc *Gyps fulvus*
- ca Aligot comú
es Busardo ratonero
en Eurasian buzzard
nc *Buteo buteo*
- ca Falcó mostatxut
es Alcotán europeo
en Eurasian hobby
nc *Falco subbuteo*
- ca Pela-roques
es Treparriscos
en Wallcreeper
nc *Tichodroma muraria*
- ca Merla blava
es Roquero solitario
en Blue rock thrush
nc *Monticola solitarius*
- ca Cabra salvatge
es Cabra montés
en Spanish ibex
nc *Capra pyrenaica*
- ca Duc
es Búho real
en Eurasian eagle-owl
nc *Bubo bubo*
- ca Roquerol
es Avión roquero
en Eurasian crag martin
nc *Ptyonoprogne rupestris*

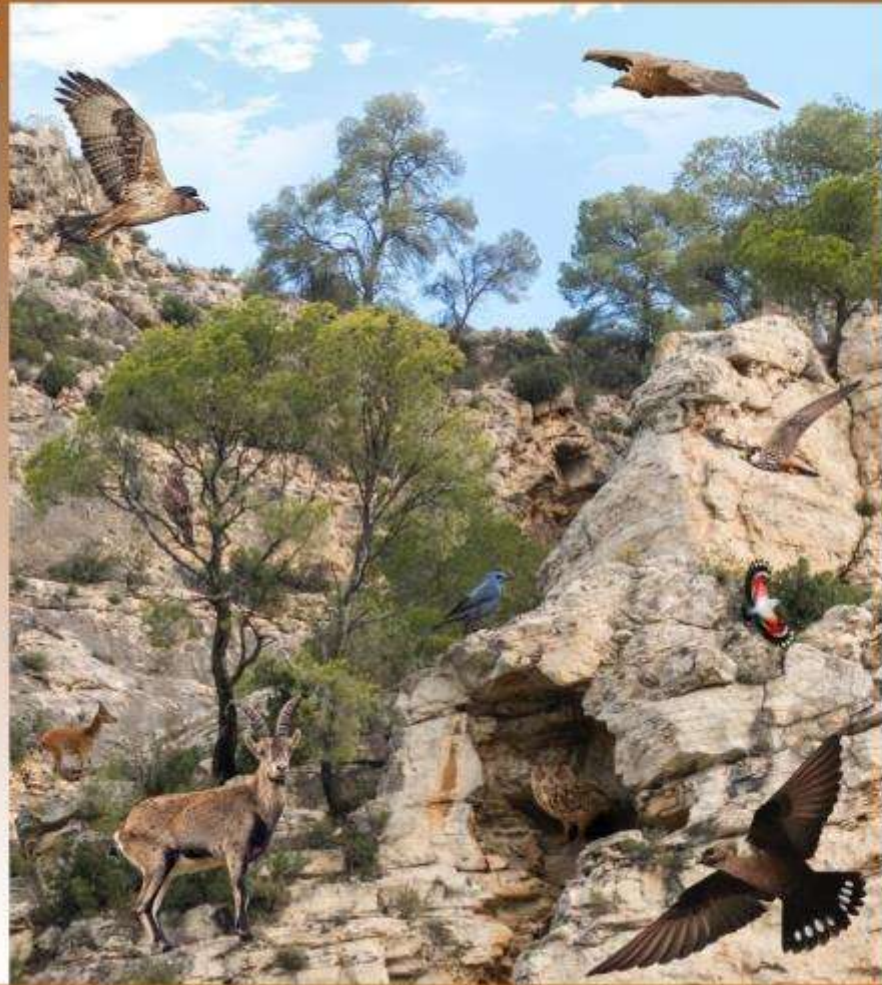

Descobrint l'essència de l'Ebre

Guia visual
de les espècies

més comunes, vistoses i representatives
que cal conèixer!













FLIX
RESERVA NATURAL
DE SEBES

12 MAIG 2019
A PARTIR DE LES 10h

CAMINADA POPULAR | 10.00h
LA CURSA - DE 5 i 10 KM | 10.30h

FLIX
RESERVA NATURAL
DE SEBES

12 MAIG 2019
A PARTIR DE LES 10h

CAMINADA POPULAR | 10.00h
LA CURSA - DE 5 i 10 KM | 10.30h

6a Edició

CURSA DE LES CIGONYES

6a Edició

6a Edició

PARTICIPA! | inscripcions www.iter5.cat









Activitats compensatòries	VOLCATS	Data	Diada ambiental
Curs d'introducció a l'anellament científic	100	01/10/2017	Dia Mundial de les Aus
Sortida de camp per identificar ocells	100	12/05/2018	Dia mundial de les Aus Migratòries
Curs de meteorologia	150	23/03/2018	Dia Meteorològic Mundial
Curs d'introducció a l'anellament científic	100	03/02/2018	Dia Mundial de les zones humides
Visites guiades RNS	100	22/04/2018	Dia de la Terra
Baixada en caiac	150	08/06/2018	Dia Mundial del Medi Ambient
Curs d'apicultura	100	Concretar	
Sortida guiada pel GR-99	100	Concretar	
Visites guiades RNS	100	22/05/2018	Dia Mundial de Biodiversitat
Curs d'identificació flora	150	Concretar	













LUTRA



**LA SORPRENENT CERVESA
ARTESANA AMB SABOR DE
MENTA I REGALÈSSIA**

LUTRA

**CERVESA A L'ESTIL BELGIAN DUBBEL
D'ALTA FERMENTACIÓ (ALC: 7.6%) I
CONDICIONADA EN BOTELLA.**

INGREDIENTS:
MALTA D'ORDI, LLÚPOL, AIGUA, LLEVATS I EXTRACTE
NATURAL DE MENTA.

@sebesnaturalsabes * www.cbes.cat * www.lutra.cat

Un producte de:



Cami de Sebes s/n * Reserva Natural de Sebes * Flix (Tarragona) * Tel. 977 265 112

RESERVA NATURAL DE SEBES - FLIX



CENTRE D'INFORMACIÓ



OBSERVATORIS I PASSERES



MUSEU DEL CAMÍ DE SIRGA



EDUCACIÓ AMBIENTAL



GR - 99



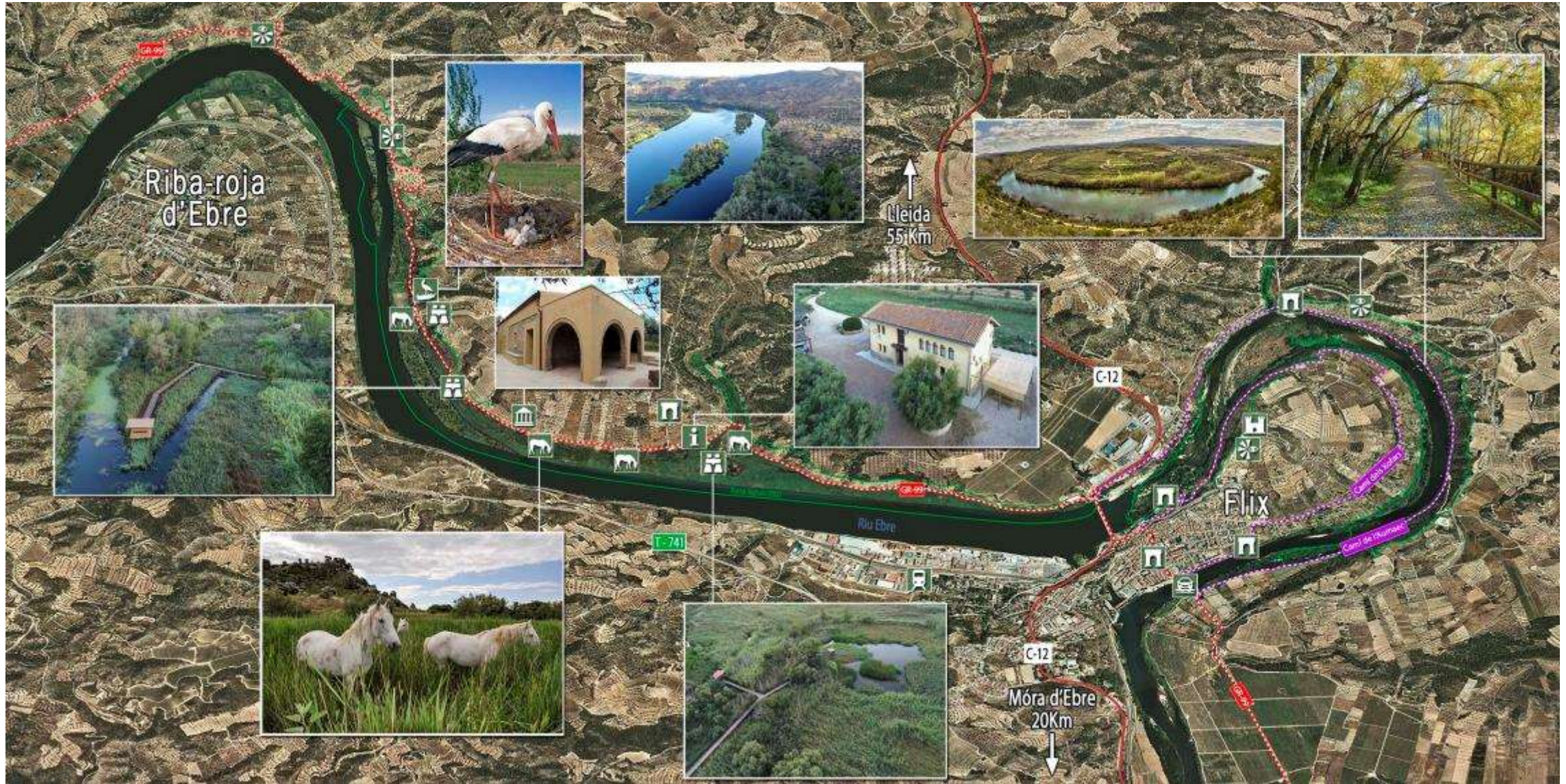



Després de 30 anys...

- Revalorització d'un espai natural marginal
- Creació infraestructures (Mas del Director, passeres, observatoris, Museu del Camí de Sirga, Mas de les Cigonyes, itineraris...)
- Creació de 7 llocs de treball fixes, i 2-3 temporals
- Projectes emblemàtics: pastura amb cavalls de la Camarga, reintroducció de la Cigonya blanca
- Creació d'un grup de voluntariat
- Un nou centre educatiu: l'Entorn d'Aprenentatge, ara convertit en Camp
- Visitants anuals: 12.000 (4.500 són escolars d'arreu de Catalunya)
- Impacte econòmic anual mitjà de 500.000 € i creixent
- Creació d'un alberg i d'un turisme de natura a Flix
- 640 ha en custòdia (21 acords formalitzats amb propietaris privats, fundacions i ens locals)
- Creació marca d'oli de qualitat. Creació d'una marca de cervesa artesana
- Socialització d'un espai natural. Impacte mediàtic en positiu

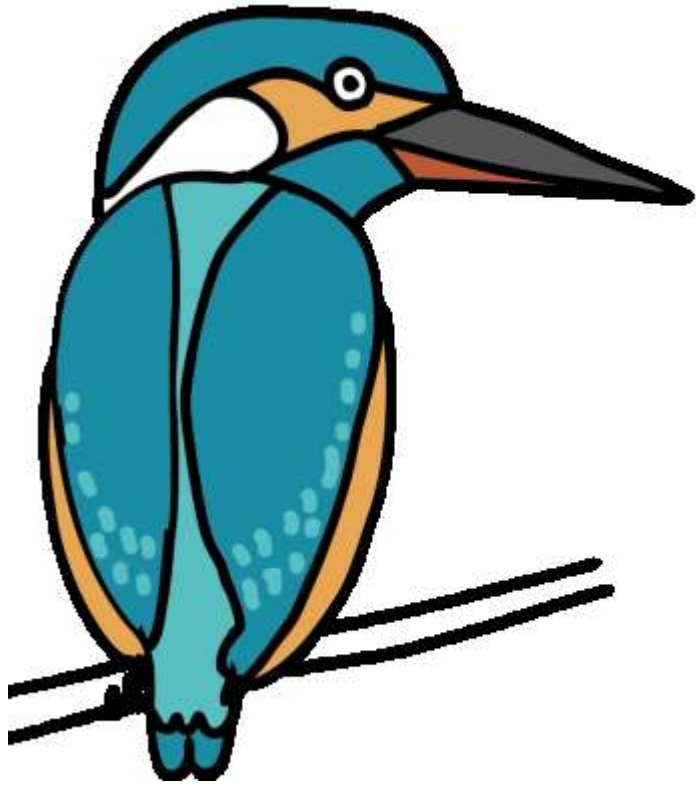

CAMP D'APRENENTATGE DE FLIX

ALGUNES REFLEXIONS

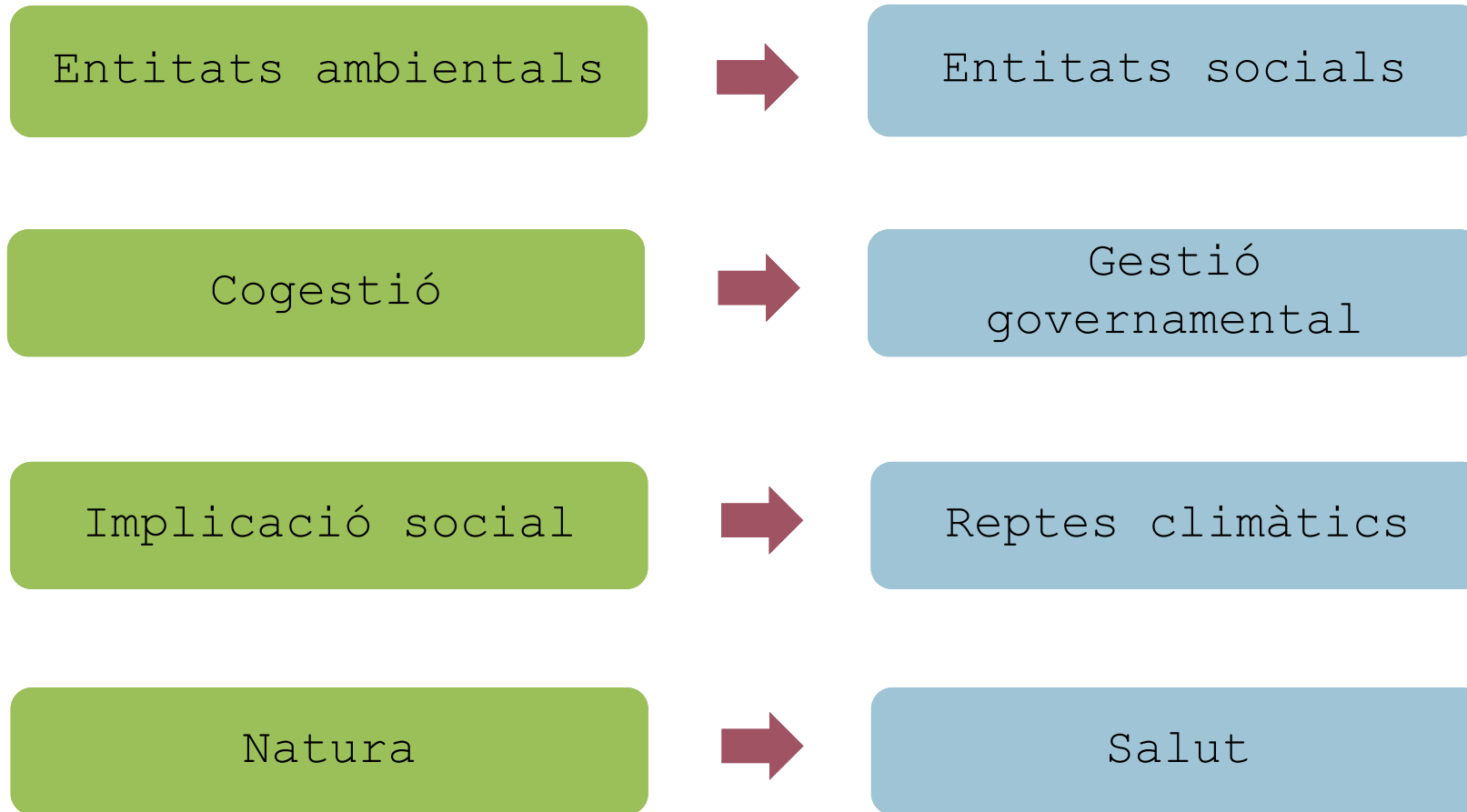

ALGUNES REFLEXIONS

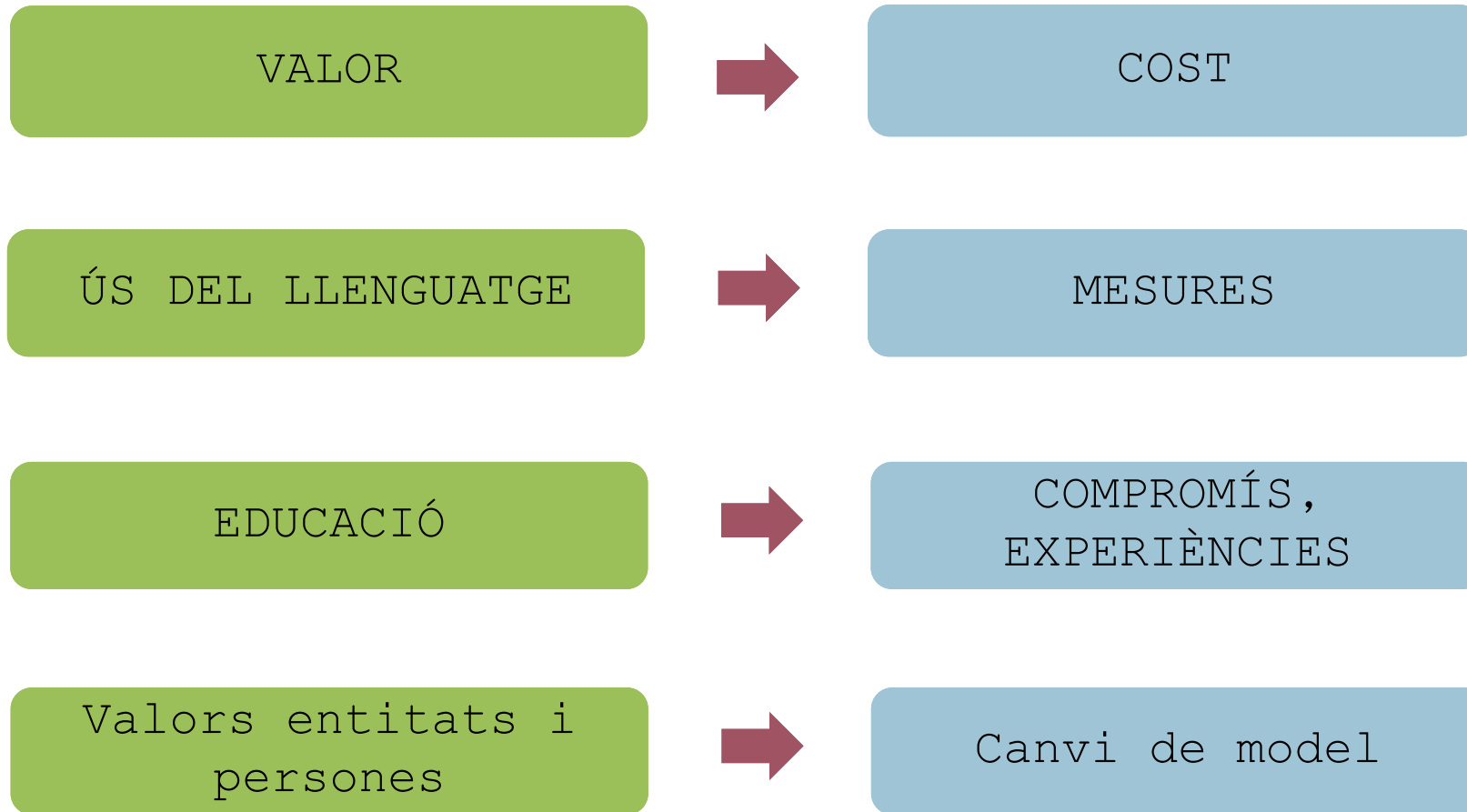

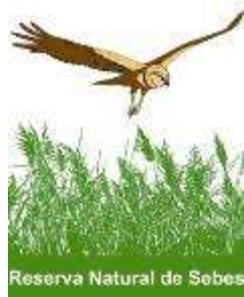

VOLUNTARIAT
SEBES FLIX



VOLCAT



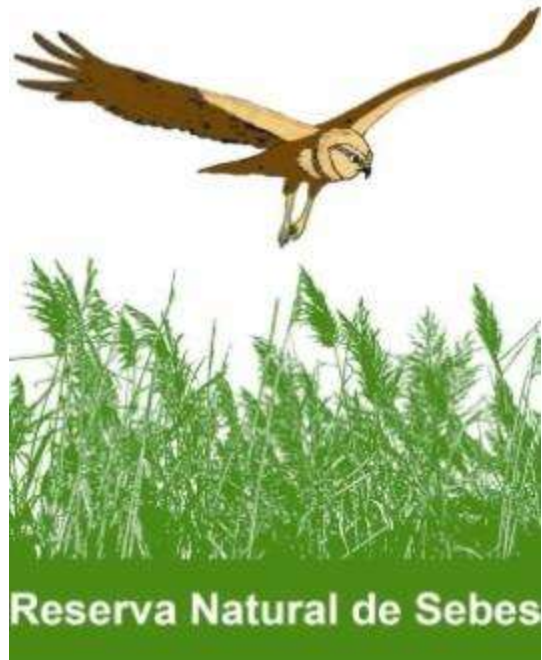



XCN

XARXA PER A LA
CONSERVACIÓ DE
LA NATURA



Custòdia del Territori + Voluntariat

- Entitat de segon nivell
- Creada el 2003
- Declarada d'Utilitat Pública el 2006
- Està formada per 158 membres

MISSIÓ

La XCN promou la conservació i la gestió sostenible del patrimoni natural i els seus valors culturals i paisagístics, mitjançant la custòdia del territori i el voluntariat ambiental a Catalunya.

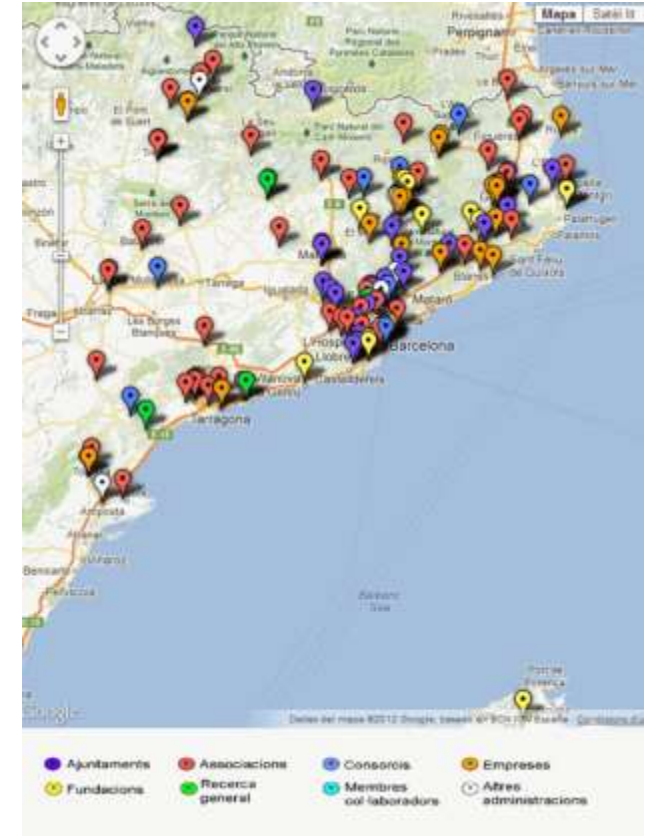



MUSEU INDUSTRIAL DEL TER
MUSEU DE LA CIÈNCIA I DE LA TÈCNICA DE CATALUNYA
Centre d'Estudis dels Rius Mediterranis













Moltes gràcies!